



H. AYUNTAMIENTO CONSTITUCIONAL DE ZAPOPAN

PLAN PARCIAL DE DESARROLLO URBANO  
DISTRITO URBANO ZPN-11 "TESISTÁN"

MEDIO FÍSICO NATURAL **D-3**

UBICACIÓN

MUNICIPIO DE ZAPOPAN      DISTRITO URBANO

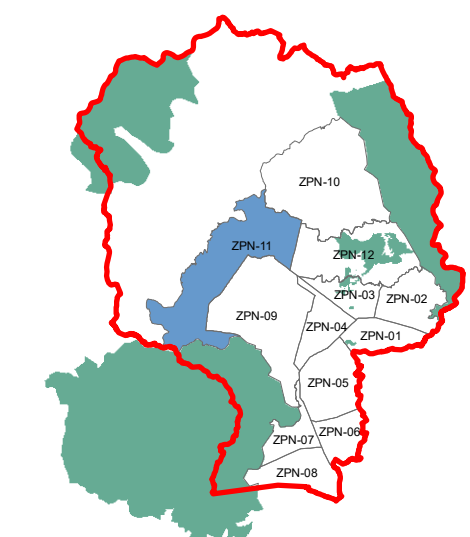

SIMBOLOGÍA

- DISTRITO ZPN-11 "TESISTÁN" SUPERFICIE 7,839.07 HAS.
- TRAZA URBANA
- CUERPO DE AGUA
- BOSQUE DE ENCINO Y VEG. SEC.
- BOSQUE MIXTO PINO-ENCINO, VEG. SEC.
- BOSQUE DE ENCINO
- BOSQUE MIXTO PINO-ENCINO
- SELVA BAJA CADUCIFOLIA
- LÍMITE DE MICROCUENCA
- ZONA DE INUNDACIÓN
- RED HIDROGRÁFICA
- FLUJO NATURAL
- CANALIZADO
- \* INTERRUPCIÓN DE CAUCE

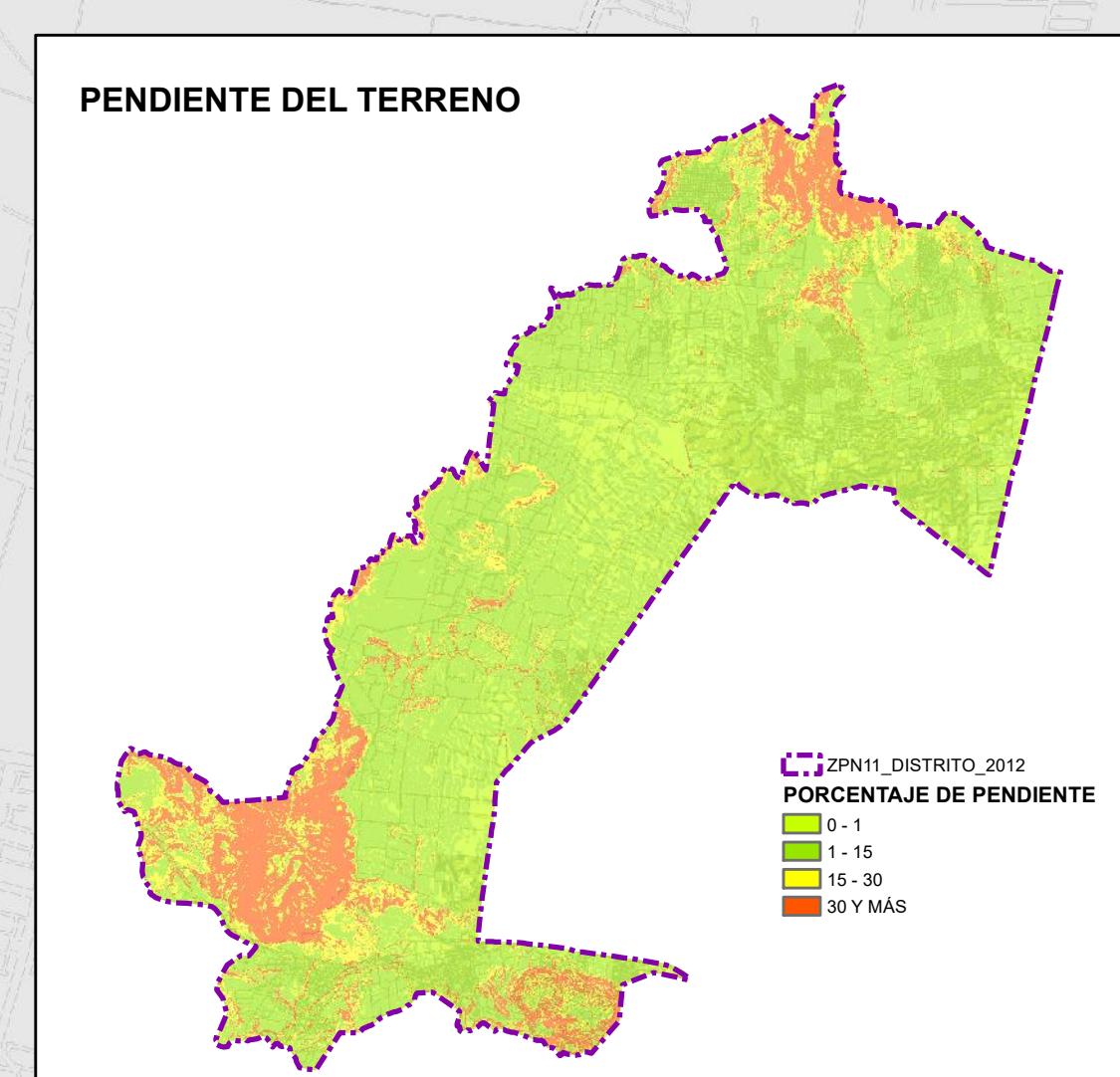
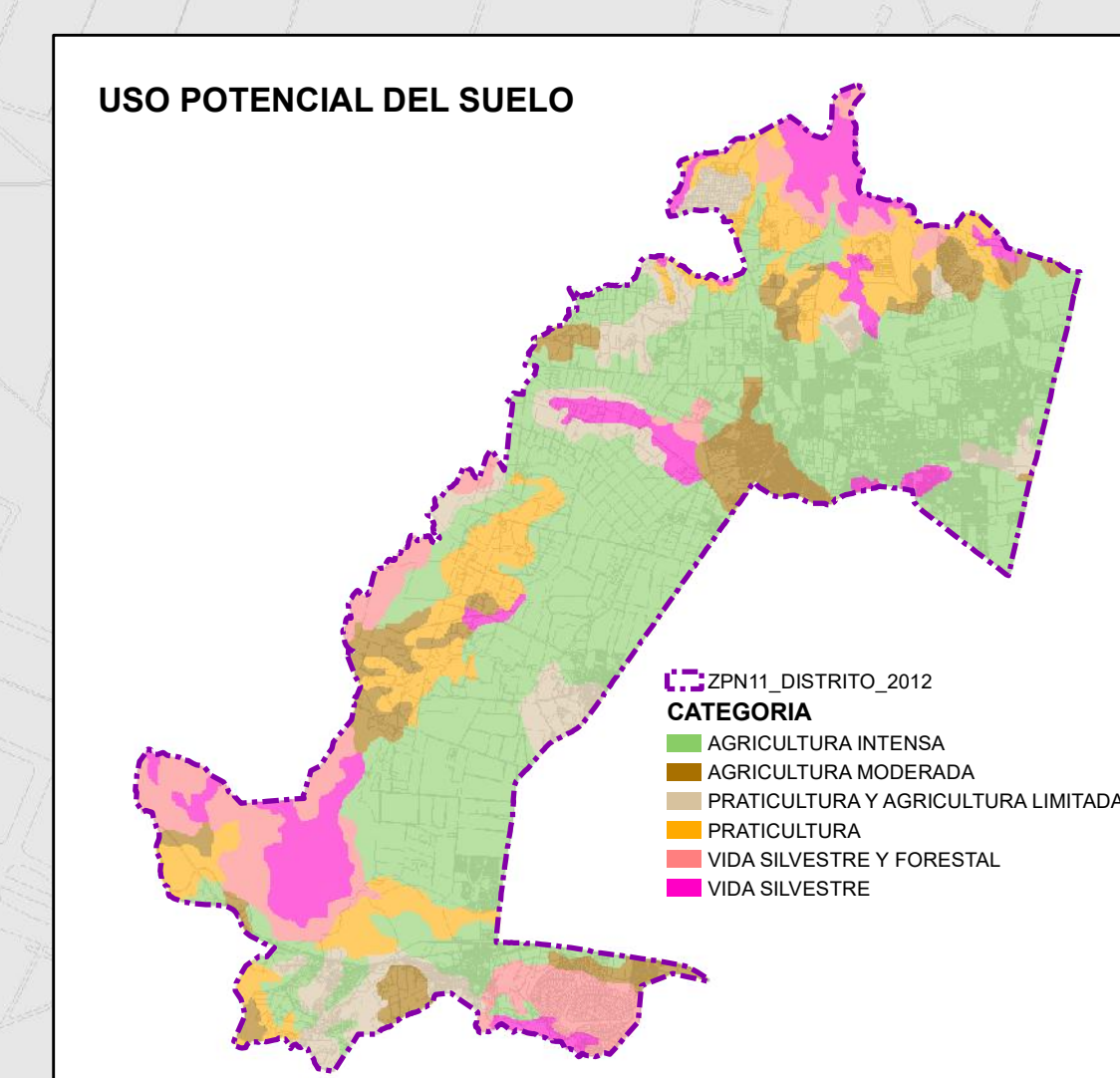
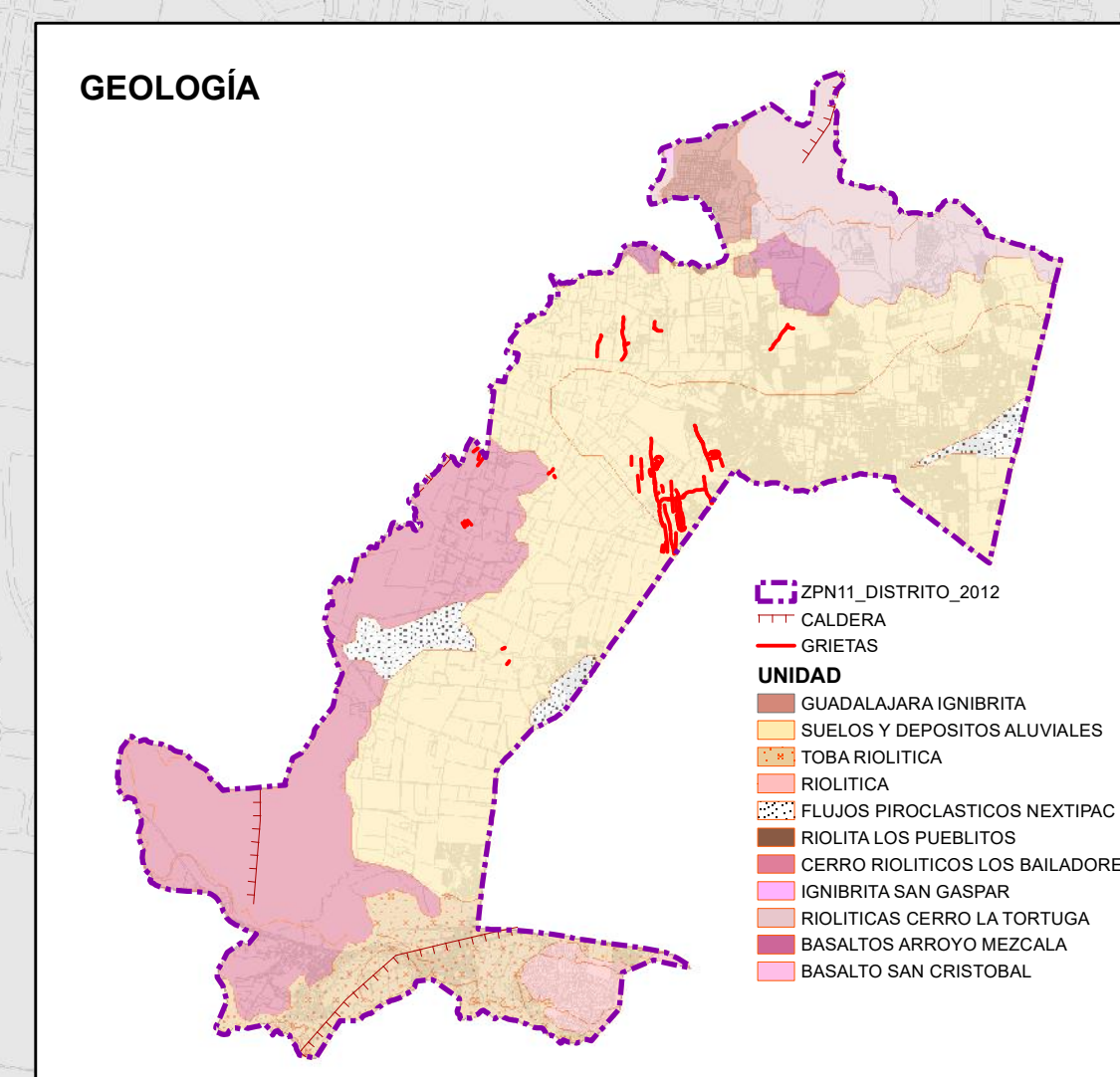
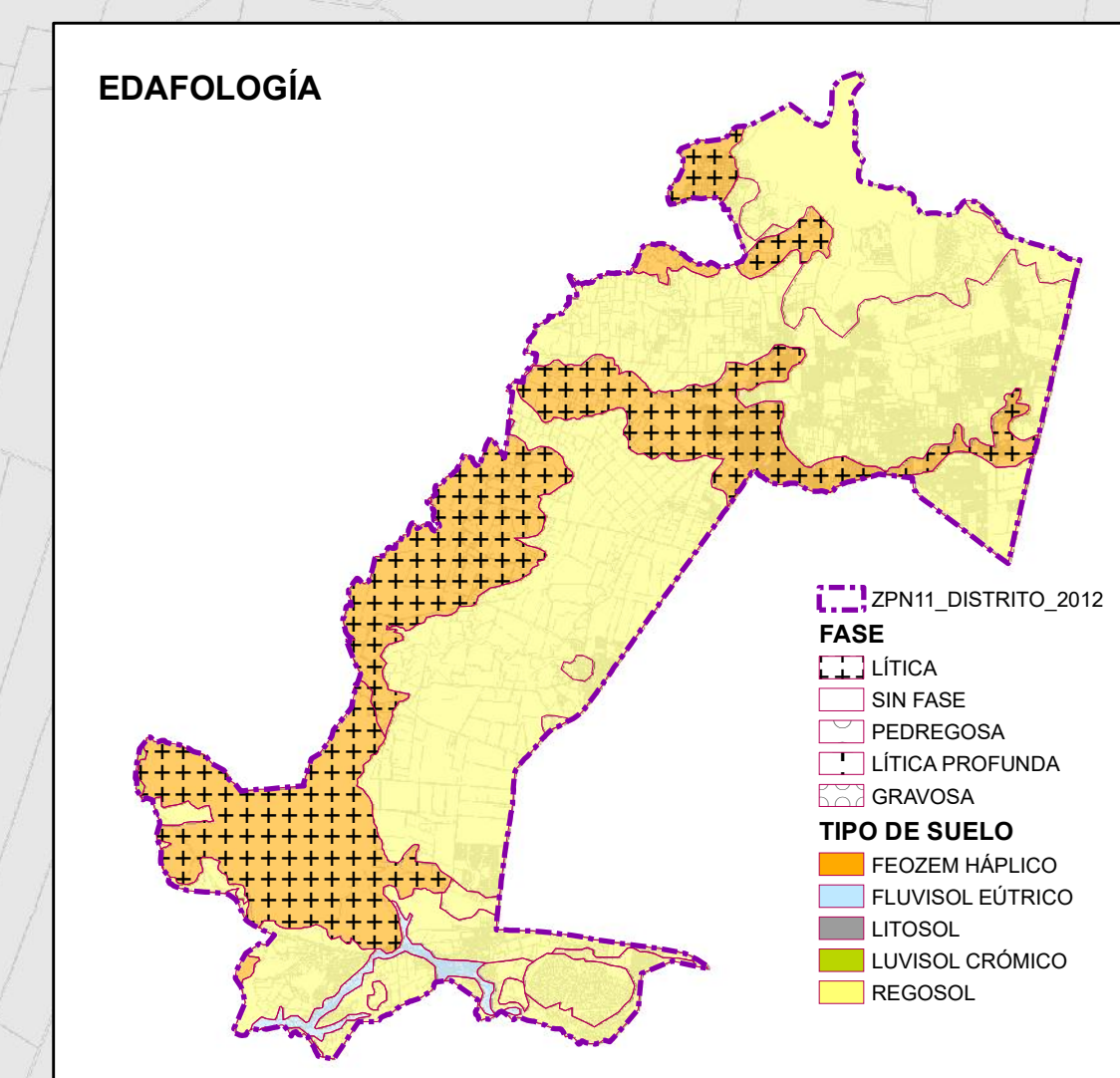
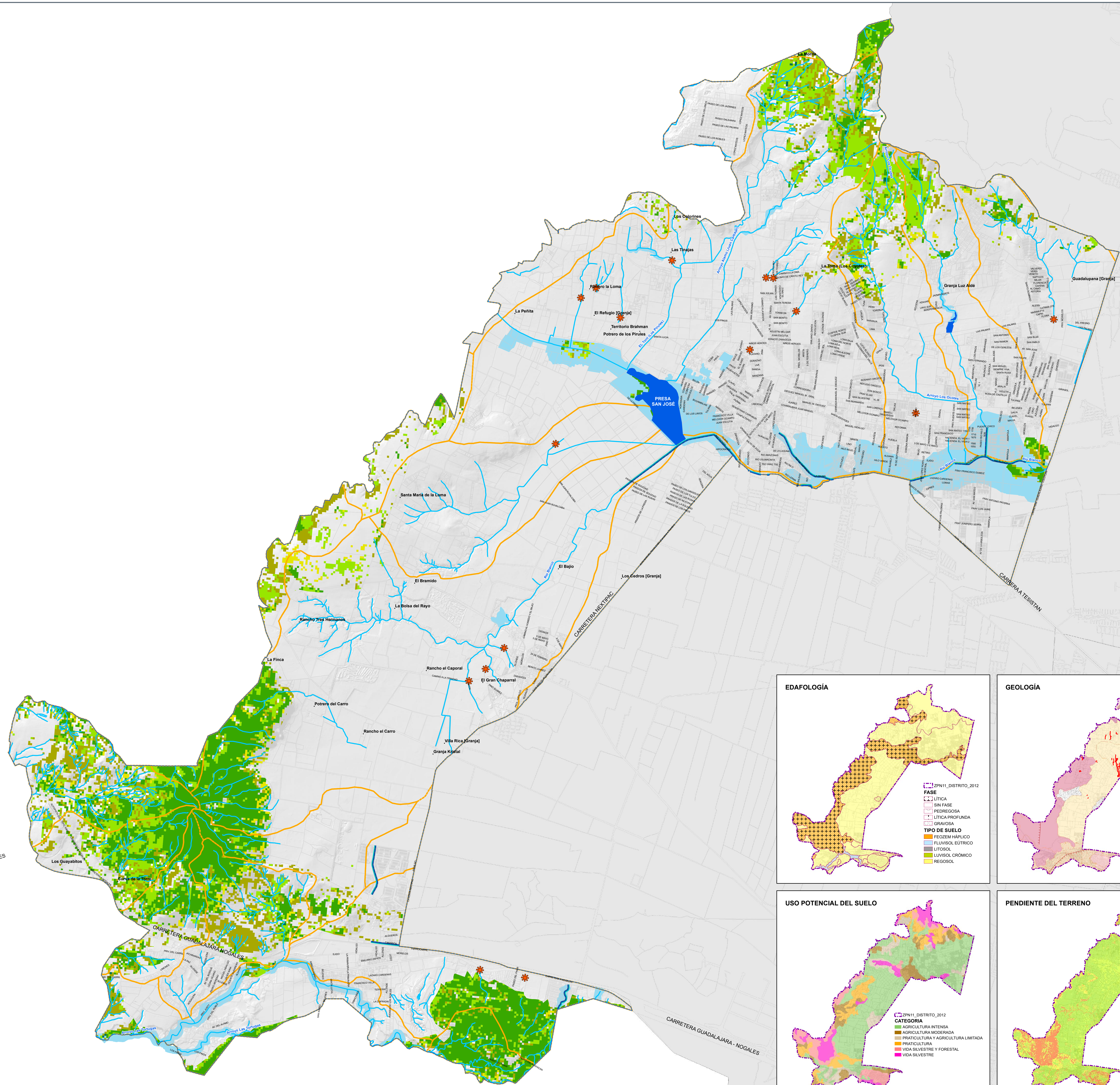

SISTEMA DE PROYECCIÓN GEOGRÁFICA: UTM WGS84 ZONA 13N      FUENTE: PPDU ZPN-11 "TESISTÁN" 2012

ESCALA GRÁFICA      ESCALA MÉTRICA

0.3 0 0.3 0.6 0.9 1.2      1:20,000

Kilómetros

